

### Informazioni del campione

Nome del campione : GORILLA GLUE B31063202000002  
 ID Campione : H09092102  
 Data analisi : 09/09/2021  
 Matrice : MATERIALE VEGETALE  
 Campionamento : Effettuato dal cliente

### Dati del cliente

Leonardo Cirulli  
 Corso Cavour 225  
 63821 orto ant'Elpidio M  
 . IVA 02024960433  
 C. . CRLLRD95L10E783M

### Profilo dei cannabinoidi

#### Detector A

| Name   | Dry weight % |
|--------|--------------|
| CBDV   | 0,00         |
| CBDA   | 3,12         |
| CBGA   | 0,13         |
| CBG    | 0,14         |
| CBD    | 2,55         |
| THCV   | 0,00         |
| CBN    | 0,00         |
| d9-THC | 0,15         |
| d8-THC | 0,00         |
| CBC    | 0,20         |
| THCA   | 0,03         |

|           |       |      |
|-----------|-------|------|
| Total THC | 0,18  | %    |
| Total THC | 1,76  | mg/g |
| Total CBD | 5,29  | %    |
| Total CBD | 52,92 | mg/g |

% = % (w/w) = (Peso dell'analita/Peso del prodotto)

\* Il THC/CBD totale è calcolato usando le formule seguenti così da calcolare la perdita del gruppo carbossilico durante la decarbossilazione  
 THC Totale = THC+(THCA\*0.877)  
 CBD Totale = CBD+(CBDA\*0.877)

LOD (Limit of Detection)\*\*: 0,002%  
 LOQ (Limit of Quantification)\*\*: 0,005%  
 \*\*Per tutti i cannabinoidi

Per il valore 0.00 : <LOQ (0,005 DW%)

Grado di umidità al momento dell'analisi - 8. 7%

### Foto del campione

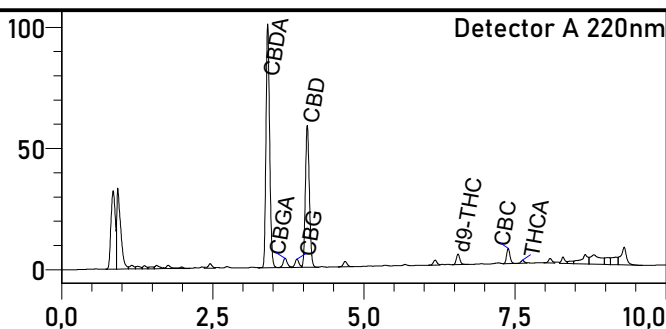

L'analisi per la determinazione quantitativa dei principali cannabinoidi è stata rilasciata il 10/09/2021

10/09/2021

Responsabile di laboratorio - Dr Edoardo Alfinito

I risultati dell'analisi sono basati sul campione inviato ad Ambra Srl nelle condizioni ricevute. Ambra Srl garantisce che tutto il lavoro analitico è svolto in maniera professionale in accordo con gli standard di laboratorio applicabili utilizzando metodi validati dalla comunità scientifica. Questo Certificato non può essere riprodotto, se non completo, senza l'approvazione di Ambra srl